D'ALMA PORTUGUESA
REAL ESTATE

+351 289 587 578
dalmaportuguesa.com

€ 645 000 | Ref. CA25-201 |

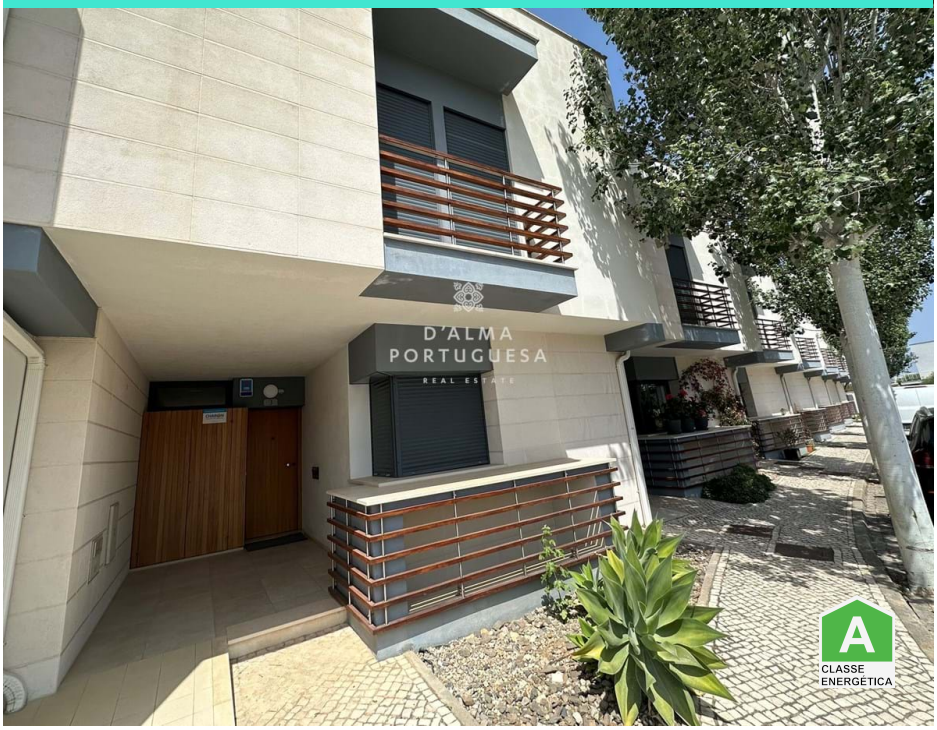

5	4	105 m2	✔	✔	2010

Moradia com T3+2 | garagem | piscina | Vilamoura

Moradia T3+2 de estilo moderno para venda em Vilamoura, com garagem e piscina.

A moradia é composta por 4 pisos, sendo distribuída por cave, rés de chão, 1º andar e sotão.

Ao nivel do R/ch é composta por hall de entrada com sala de jantar/estar com lareira e AC, cozinha fechada e equipada, quarto com roupeiro embutido, casa de banho com base de duche e um terraço com 15 m2, equipado com churrasqueira, banca e armários.

Ao nível do 1º andar, encontra uma suíte com roupeiro embutido e cabine de hidromassagem, mais um quarto com roupeiro embutido, uma casa de banho com banheira e saída para terraço espaçoso de 23 m2.

AMI: 14347 | Sitio Vale da Azinheira , Estrada Toy 70, Edifício Cera, Loja R/C

TEL: +351 289 587 578 | Email: info@aportuguesaimobiliaria.com

Powered by Proppy.pt