D'ALMA PORTUGUESA
REAL ESTATE

+351 289 587 578
dalmaportuguesa.com

€ 495 000 | Ref. AR37-110 |

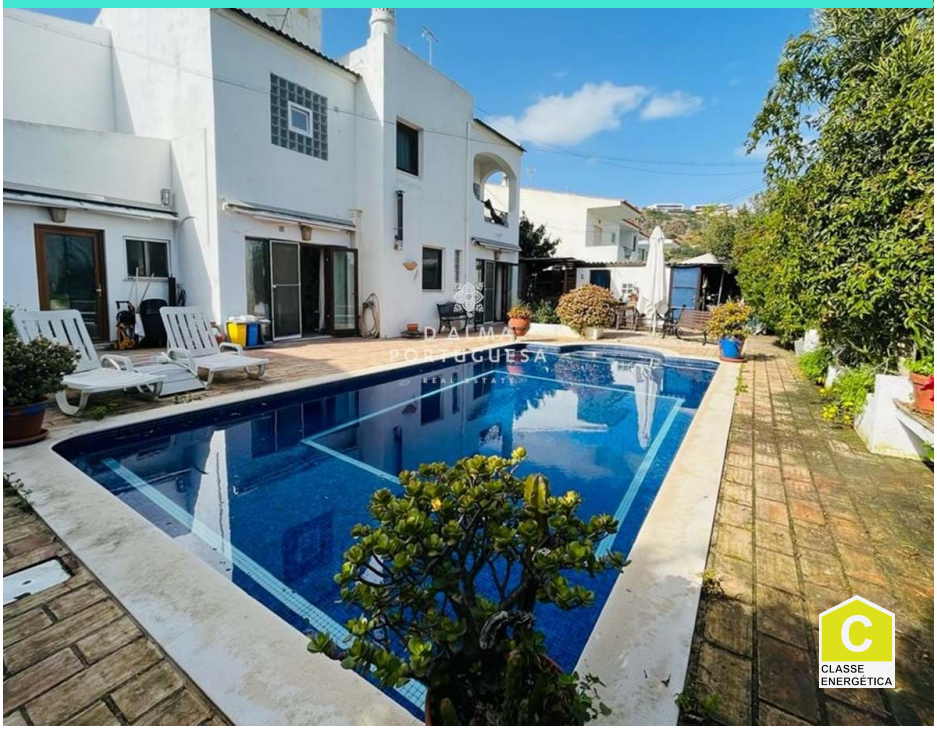

4	4	232 m2	503 m2	✔	✔	1981

Moradia V4 com Piscina na Orada para Venda em Albufeira

Moradia localizada em zona tranquila na Várzea da Orada, a poucos minutos da Marina de Albufeira e praia de S.Rafael.
Esta moradia é composta por dois pisos na qual se encontram 4 quartos ,dois deles em suite e com varandas, 4 casas-de-banho, sala de estar com lareira, sala de jantar, cozinha em Open space e um terraço no piso superior.

O exterior dispõe de uma zona de lazer com jardim, barbecue e piscina privada.

Adjacente á moradia encontra-se um anexo com acesso ao interior/exterior da casa, possuindo uma kitchenette ,um quarto e casa-de-banho .

AMI: 14347 | Sitio Vale da Azinheira , Estrada Toy 70, Edifício Cera, Loja R/C

TEL: +351 289 587 578 | Email: info@aportuguesaimobiliaria.com

Powered by Proppy.pt