D'ALMA PORTUGUESA
REAL ESTATE

+351 289 587 578
dalmaportuguesa.com

N/A | Ref. NC14-171 |

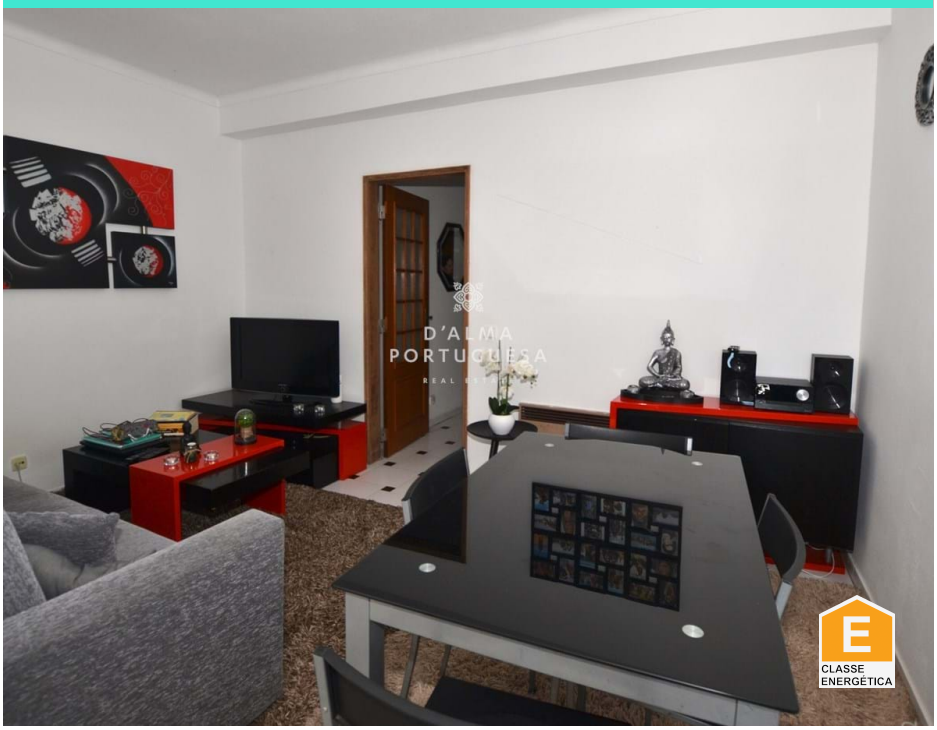

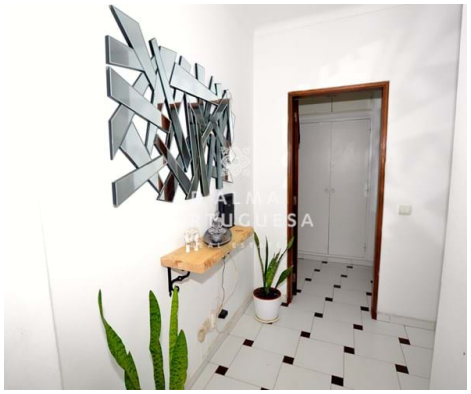

2	1	64 m2	2008

Apartamento T1+1 com terraço coberto| Para venda Albufeira

Apartamento no segundo piso com terraço coberto.
Hall, cozinha, quarto sala de estar com terraço e um pequeno quarto.
Ideal para residir.

Para visita contacte directo 965358776
(chamada para rede móvel nacional)

AMI: 14347 | Sitio Vale da Azinheira , Estrada Toy 70, Edifício Cera, Loja R/C

TEL: +351 289 587 578 | Email: info@aportuguesaimobiliaria.com

Powered by Proppy.pt